



En guide til registrering af Yamaha FS1 knallert som motorcykel.



Der er allerede mange der har registeret deres Yamaha FS1'ere som motorcykler. På de følgende sider beskrives hvordan man gør det, nemt og problemfrit. Følger du denne guide og sørger for at have alt med til syn og hos Skat, så burde du ikke møde nogen forhindringer.

Bemærk at toldbehandling KAN tage adskillige uger i perioder med travlhed så du bør være ude i god tid hvis du har en deadline for at få den indregistreret.

Sider med grønne tekst kasser medbringes til syn og lilla medbringes til Skat

Proceduren kan deles op i 4 trin:

Trin 1

For at kunne få prøveplader på knallerten skal man Først søge CRM om tilladelse til syn

CMR er centralregisteret for motorkøretøjer og har følgende adresse

Centralregisteret (CRM)
Helgeshøj Alle 9
2630 Tåstrup

En skabelon du kan kopiere findes på næste side

Guide til Indregistrering af Knallert som MC

Centralregisteret (CRM)
Helgeshøj Alle 9
2630 Tåstrup

Indsæt stel nr. adresse
m.m. og send til CRM
som i dette eksempel

XXX d xx/zz-yyyy

Tilladelse til at syne og registrerer Yamaha knallert som motorcykel.

Hermed søges tilladelse til at syne og registrere et stk. Yamaha knallert som motorcykel.
Køretøjet har tidligere kørt som dansk knallert, derfor forefindes en registreringsattest ikke.
Køretøjet er brugt, det blev ibrugtaget som fabriksnyt i Danmark i 19xx

Mærke og model:

Yamaha FS1-xx årgang 19xx

Stel nr: *381-xxxxxxx WYA-x

Motor nr: *381-xxxxxxx *

Jeg erklærer på tro og love at ovennævnte køretøj er mit.

Bilag:

1. Købskontrakt

Med venlig hilsen

Anders And
Paradisæblevej 11
2000 Andeby

Efter typisk 2 uger modtager man et brev fra CMR som ser således ud:

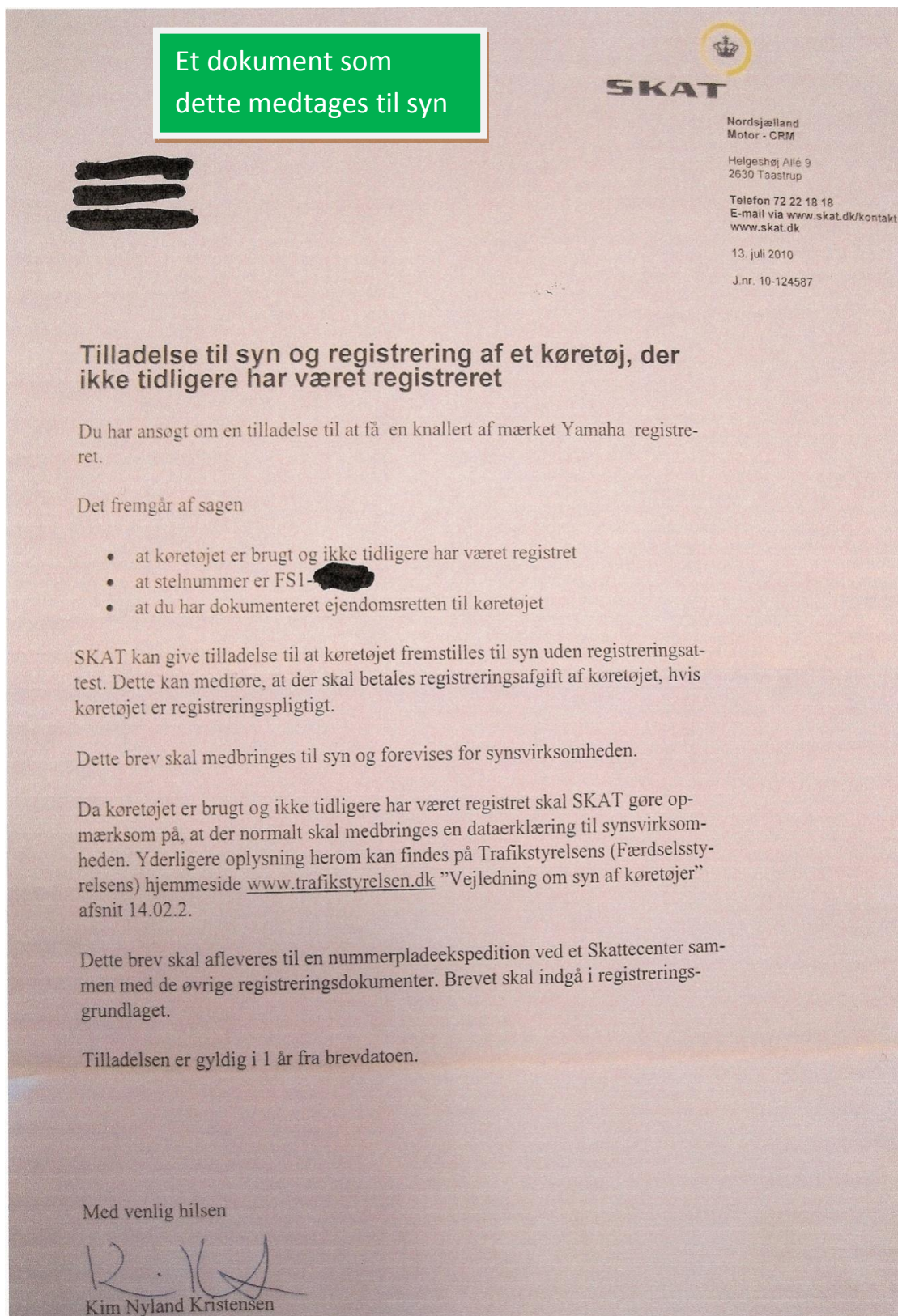

Guide til Indregistrering af Knallert som MC

Trin 2

Når man har modtaget skrivelsen fra CRM er man klar til at udfylde papirerne til prøveplader som herunder:

Her er linket til blanketten: <http://www.skat.dk/blanketter/21069.pdf>

 Prøvemærkenummer (Forbeholdt SKAT)

Et dokument som dette udfyldes og medtages til skat og derefter OGSÅ til syn

Et dokument som dette udfyldes og medtages til skat for udlevering af prøveskilte

Ansøgning

Der skal forevises legitimation med foto (fx kørekort) ved aflevering af ansøgningen. Ansøgningen skal udfyldes med blokbogstaver, hvis den udfyldes i hånden. Husk at underskrive ansøgningen nederst.

Oplysninger om ansøger

CPR-/CVR-nummer: XXXXXX
Navn: XXXXXX
Adresse: XXXXXX
Postnummer og by: XXXXXX
Telefon: XXXXXX
Nationalitet: XXXXXX

Oplysninger om køretøjet

Stelnummer (skal altid oplyses): 381-xxxxxx WYA-X Seneste registreringsnummer: INGEN Afmeldingsdato:

Vælg art (sæt X):
 Bil MC/Registreringspligtig knallert Andet

Mærke: Yamaha FS-1 Model: DX eller K1

Anvendelse **Oplysninger om periode og formål**

Prøvemærkerne skal gælde fra:

	dag/måned	år		dag/måned	år	Antal dage i alt:
Første dag	XX / YY	- 20ZZ	Sidste dag	XX / ZZ	- 20YY	QQ

Prøvemærket skal anvendes til punkterne (sæt X):

- | | |
|--|---|
| <input checked="" type="checkbox"/> 1. Afprøvning og indstilling af nyt køretøj ved reparation | <input type="checkbox"/> 7. Overførsel af køretøj til anden forhandler, andet udsalgs- eller udstillingssted eller lager |
| <input checked="" type="checkbox"/> 2. Kørsel i forbindelse med registrering | <input type="checkbox"/> 8. Kørsel med importeret køretøj fra grænse/havn til stedet hvor køretøjet skal registreres eller importørs adresse |
| <input type="checkbox"/> 3. Demonstration for forhandlere | <input type="checkbox"/> 9. Kørsel i forbindelse med fremstilling af reklamemateriale |
| <input type="checkbox"/> 4. Demonstration eller prøve af køretøj i anledning af salg | <input type="checkbox"/> 10. Kortvarig kørsel i optog efter tilladelse fra politiet |
| <input type="checkbox"/> 5. Afhentning eller udbringning ved reparation eller salg | <input type="checkbox"/> 11. Lejlighedsvis kørsel med veteranbil af tekniskhistoriske grunde |
| <input checked="" type="checkbox"/> 6. Nødvendig kørsel til registrering eller godkendelse | <input type="checkbox"/> 12. Deltagelse i motorløb på baner godkendt af politiet. (Husk at medbringe synsvirksomhedens godkendelse af af køretøjet til motorløb.) |

Ansøgers underskrift

Anders and.

09.07 (gl.nr. M057)

Husk at medbringe kørekort og brevet fra CMR under trin 1

Guide til Indregistrering af Knallert som MC

Trin 3

Når prøveskiltet er monteret er du klar til at udfylde synspapirer som herunder:

Et dokument som dette udfyldes og medtages til syn

HENRIK

YAMAHA FS1

FS1 401

MC

Privat Personkørsel

Benzin

31.12.72 590,-

Antal	Ejervægt (kg)	F.2: Totalvægt (kg)	Motorvægt (kg)	L: Akseltal	K	Volventig afledt drivaksel	J
/	70	260	/	2		Skibe	Nej

Passagerantal: / K: Bank godkendelsesnummer: / Tilkoblet påhængsvogn: / Tilkoblet sættevogn: /

Tilværet sættevogn i fast kombination: Akselvægt (kg) / Tilkoblet påhængsvogn i fast kombination: Totalvægt (kg)

Gyldt sammenkobling: (S1) / Kobleevægt 1 (kg) / Kobleevægt 2 (kg) / Godkendt til kørsel med flere trækende/tilkoblede køretøjer: / Kun påhængsredskaber: / Ja (S2) / Nej (S2)

Supplerende data (se bagdelen) / Hærvægt til SKAT: / Kontrol: / Sammenkobling godkendt: /

K: EU-Typegodkendelsesnummer: / D.2: Type: **FS1 K** / S.1: Antal siddepladser inklusive førerens plads: **2**

S.2: Antal siddepladser / F.1: Teoretisk tilladt totalvægt (kg): **260** / G: Kurbelens vægt (kg): **80** / P.1: Slapvolumen (cm³): **49ccm** / F.2: Største effekt (kW): **4**

Køretøjet godkendt / Køretøjet er uanset / Køretøjet kan godkendes af ansvarsforsikring / Midlertidigt godkendt (lysbeholdningsnr. 5-45) / Midlertidigt godkendt (synsbekendtg. 5-20) / Godkendt til 2- og 3-vejs kørsel (71 stk. 2) / Køretøjet ikke godkendt / Dataekklareret skal forelægges

2011/08/16 19:44

Huskeliste før du kører til syn:

- Skrivelse fra CRM som på side 3
- Syns blanket udfyldt som på side 5.
- Kørekort
- Kopi af registreringsattest side 15. (hvor det fremgår antal pladser samt total vægt)
- Papirer på prøvemærket (side 4)
- Yamaha årgangstabel (side 8) Hvis synsmanden bliver i tvivl
- Yamaha specifikationer (side 9) bemærk 6Hk.
- Billeder som dokumenterer "vægttavle" på kronrør Side 10

Husk at gøre synsmanden opmærksom på at det er et toldsyn han skal lave.

Og at det er en veteran cykel hvis den er mere end 34 år gammel og i original stand.

Hvis synsmanden siger at man ikke kan syne en 30-knallert så kan det være fordi han tror du vil have den indregistreret som 45-knallert og DET kan man ganske rigtigt ikke. En Yamaha FS1 er jo netop en motorcykel (bare ikke i DK)

Hvis synsmanden har tvivl/spørgsmål kan han kontakte følgende synshaller og få deres forklaring da de har været gennem forløbet:

- Bilsyn SydSjælland (Lars Kiholm) tlf. 70262202 Marinebuen 1A, 4700 Næstved www.bilsynsyd.dk
- Sydjysk bil syn (Søren Pedersen) tlf. 73535305 Bygnaf 6, 6100 Haderslev
- Amager bilsyn (Kim Pedersen) tlf. 43488800 Kirstinehøj 73, 2770 Kastrup www.a-inspektion.dk
- Bilsyn Fyn (Sat A. Han) tlf. 65903588 Holkebjergvej 140, 5250 Odense SV
- Synshallen Aalborg øst (Mads Kaae Jørgensen) tlf.27836001 Lundeborgvej 6B, 9220 Aalborg øst

Husk også at lys, horn og bremses skal virke. Er der blinklys på skal disse også fungere. Er cyklen ældre end 1975 skal der ikke være bremselys på for-bremsen eller indikation af langt lys og blink i instrumentet.

Jo pænere stand cyklen står i jo nemmere er det at få den synet.

I princippet skal der være indikator for blink og langt lys i instrument boret på cykler efter 1975. Men der har aldrig været sager hvor det er blevet påpeget.

Generelt er syns virksomheden ikke kritiske ved gennemgang af køretøjet.

Guide til Indregistrering af Knallert som MC

Efter told-synet får man sin blanket tilbage hvor synshallen har udfyldt deres del:

Bemærk: 2 pladser og en samlet totalvægt på 260 Kg

Og en syns rapport:



Denne kan medbringes som eksempel til synsmanden

Synsrapport

Til ejeren af YAMAHA FS1, Motorcykel, Stelnr. 381-XXXXXXXXXXWYQA, kørt 053.000 km.

Den 11-08-2009, kl. 10:17 har vi foretaget registreringssyn, 1. gang, af dit køretøj. Synet er foretaget af Stationschef Kim Pedersen hos Amager Bilsyn, Kirstinehøj 73, 2770 Kastrup, Tlf.:32 52 38 25. Du kan læse mere på www.a-inspektion.dk.

Køretøjet er godkendt

Ved synet konstaterede vi ingen fejl ved køretøjet.

Udskrevet den 11-08-2009

Side 1 af 1



Se vejledning på baggrunden

Kopi af den danske Yamaha årgangstabel.

Denne side medtages
til syn

ÅRGANGSTABEL



MODEL	STELNUMMER	ÅR
FS1-K	100101 - 101520	1974
	105101 - 109510	1975
	200101 - 202920	1976
	230101 - 233600	1977
	250101 -	1978
FS1-DX	220101 - 226140	1976
	240101 - 243700	1977
	260101 -	1978

Kopi af specifikationer på FS1

Bemærk at der her mangler totalvægt. Dokumentation herfor findes på side 15 i kopien af registreringsattest samt på side 10 i form af papirer fra Tysk registreret køretøj

Denne side medtages
til syn

SPECIFICATION MODEL FS1

OVERALL LENGTH	1,755 mm
OVERALL WIDTH	555 mm
OVERALL HEIGHT	935 mm
WHEEL BASE	1,160 mm
ROAD CLEARANCE	135 mm
NET WEIGHT	70 kg
BORE & STROKE	40 x 39.7
COMPRESSION RATIO	6.9 : 1
CYLINDER CAPACITY	49cc
MAXIMUM POWER	6 ps/9,000 rpm
MAXIMUM TORQUE	0.5 kg.m/8,000 rpm
SPEED RANGE	96 km/h
CLIMBING ABILITY	18°
STARTING SYSTEM	Kick
FUEL TANK CAPACITY	6.0 l
OIL TANK CAPACITY	1.4 l
FRONT TIRE	2.25-17-4PR
REAR TIRE	2.50-17-4PR

Guide til Indregistrering af Knallert som MC

Bemærk at disse billeder dokumenterer at stelnr, model og totalvægt passer sammen

Denne side medtages
til syn

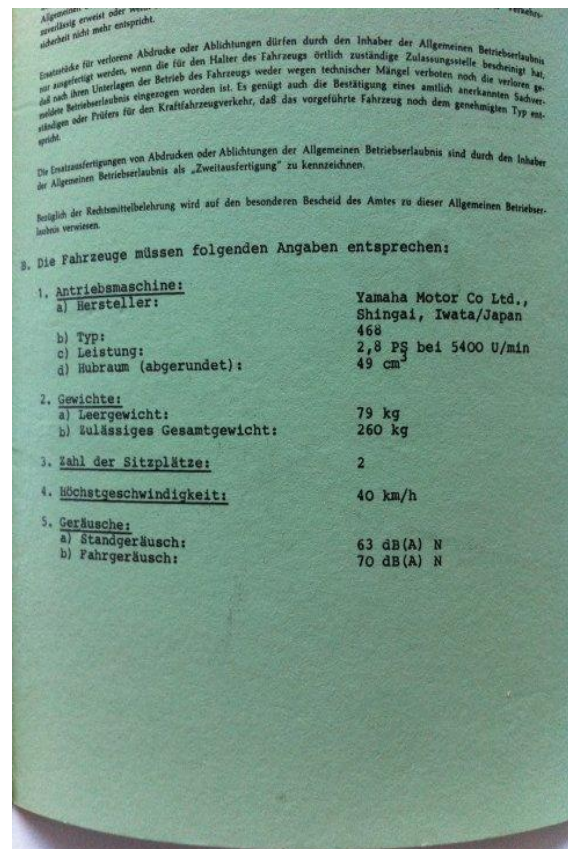
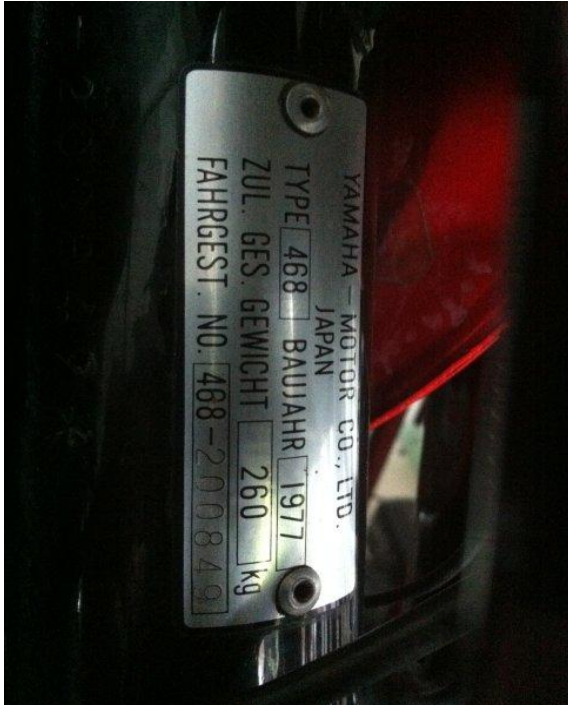

Trin 4

Nu er det tid til at besøge Skat.

Man skal udfylde en blanket som på næste side. Og køre til skatte centeret.

Hvis du har travlt / og vil prøve om du kan få en nummerplade med det samme så husk at besøge et skattecenter der behandler værdiansættelse / toldbehandling, det er nemlig ikke alle der gør det, ellers skal du vente på at papirerne sendes frem og tilbage. Dette KAN tage adskillige uger alt efter hvor langt man er nede i køen. Bemærk dog at der i langt de fleste tilfælde slet ikke skal betales nogen afgift.

Husk at få et forsikrings bevis først så kan man, hvis man er rigtig heldig, få nummerpladen ved samme lejlighed.

Bemærk at hvis din knallert / mc er fra 1976 eller tidligere (35 år eller derover) så er det pr. april 2011 muligt at ansøge om historisk korrekte sorte nummerplader. Dette skal du regne med kan forsinke processen da der pludselig kommer et punkt mere ind imellem.

Blanket kan hentes her: <http://www.skat.dk/getFile.aspx?id=71684>

Guide til Indregistrering af Knallert som MC

SKAT Anmeldelse
 Anmelders navn, adresse og telefonnr. [Redacted]
 SKAT Stempel, dato og eksp. nr. [Redacted]

11/8-09
 Import Andet

Identitet Mærke **YAMAHA** Art **MOTORCYKEL** Km-St [Redacted]

Model **FS-1** Type **DX** Dato for 1. reg. **31/12-78** Stelnummer (samtlige tal og bogstaver anføres) **381 [Redacted] WV**

Karosseri Motorvolumen (cm³) **50** Motorydelse (HK) **6** Drivkraft Benzin Diesel Antal ventiler **1** Antal cylindre **1** Antal gear/Aut. **4 MAN**

Værdi Nyt køretøj med/uden standardpris Betøb (hele kr.)

Udstyr
 Letmetalfølge Læder indtræk Fartpilot Metallak Klima (manuel) Klima (aut.) El-indst. sæder El-indst. sæder m/memory
 Stk. el-ruder Soltag (aut.) Parkerings-sensor Navigation Xenon-lys Alarm
 Antal airbags Partikelfilter Min. 5 stjerner i NCAP-test Km pr. l **60** Udstyrspakke (art)

Afgift
 Andet udstyr (art): Stand Under middel Middel Over middel
 Personmotorcykeltøjer 20% afgift af last- og varebiler Tilladt totalvægt (camping-biler, last- og varebiler)
 Fuld afgift af personbiler og motorcykler af hyrevogne og sygebiler 30% 50% 95%
 60% afgift af busser til privat personbefordring Afgiften tilføres afgiftsangivelsen (Specifikation 2) for indværende måned
 CVR-/SE-nr./CPR-nr. [Redacted]

Erklæring af anmelder Det erklæres, at de afgivne oplysninger er rigtige, og at køretøjet skal registreres i den stand, hvori det fremtræder i henhold til denne anmeldelse. Underskrift [Redacted]

Notater: Vedlagt dokumentation (Km-Stand, handelspris, fotos mv.):

Attestation Stemplets dato

Lovhjemmel til afgiftsberegning Tidligere anvendelse Af læst km-stand/Dokumenteret v/servicebog e.l.

Nedskrivningsprocent: _____ pct. Oprindelig nypris inklusiv afgift **10.500** kr. Handelspris som brugt inklusiv afgift **5000** kr.

Afgiftspligtig værdi

Fradrag i værdi

Tillæg til værdi

Værdi efter fradrag eller tillæg

Skalaknæk/Progressionsknæk _____ pct. afgift af værdi under _____ kr.
 _____ pct. af værdi over _____ kr.

Fradrag i afgiften

Tillæg til afgiften

Beregnet registreringsafgift **0**

Eventuel fradrag for toldsynsrapport (60 kr.)

Endelig registreringsafgift **0**

Sikkerhedsstillelse*)

*) Du må regne med at afgiften kan blive ændret, når den endelige værdi fastsættes.

Noter/vedrørende klausuler mv.: Underskrift **BENITA PETERSEN**

NB: Kvittering udskrives særskilt og skal have henvisning til enten stelnummer eller eksp. nr. (501)

En blanket som denne udfyldes og medbringes til skat efter syn

UDFYLDES AF SKATO

Guide til Indregistrering af Knallert som MC

Herunder min vurdering fra skat:

SKAT Anmelders navn og adresse

Afgørelse om værdifastsættelse Ekspeditionsnr. II

Dato 110809 CVR/SE-nr. (evt. CPR.nr.)

Værdifastsættelse af motorkøretøj Import Eksport Andet

Identitet Mærke YAMAHA Art MOTORCYKEL KM-stand 53000
 Model FSI Type WYA-Q Dato for 1. reg. 311278 Stelnummer 381
 Karosseri (fx sedan, coupe, stationcar)

Fuld afgift af personbiler og motorcykler 20 procent af hyrevogne og sygebiler 30 procent af varebiler 50 procent af campingbiler/busser 60 procent af campingbiler/busser 95 procent af varebiler

Køretøjet fremvist Køretøjet ikke fremvist

til en afgiftspligtig værdi på: 4610 kr. afgift heraf: 0 kr. fradrag for toldsyn: 5000 kr. svarende til en handelspris på ca.:

Ved værdifastsættelsen er der taget hensyn til køretøjets sikkerhedsudstyr og brændstofforbrug samt:

Køretøjets stand Kørte kilometer Ekstraudstyr Særlig anvendelse

Handelsprisen/den afgiftspligtige værdi er fastsat skønsmæssigt ud fra en samlet vurdering af køretøjet sammenholdt med:

Køretøjets oprindelige nypris på ca. 10500 kr. Køretøjets handelspris på ca. 5000 kr.

Annoncerede priser for sammenlignelige køretøjer fra ca. kr. til ca. kr.
 DAF-katalog pris (Handelspris uden ekstraudstyr) ca. kr.
 Salgspris ifølge andre medier fra ca. kr. til ca. kr.
 Tidligere vurderinger e.l. af tilsvarende køretøj ca. kr.

Andre bemærkninger

Specifikation af beregning af registreringsafgift vedlagt

Værdifastsættelsen er foretaget i overensstemmelse med reglerne i registreringsafgiftslovens § 10 (jf. Lovbekendtgørelse nr. 631 af 25. juni 2008).

Ved klage bedes evt. vedlagt dokumentation, som godtgør, at den ansatte afgiftspligtige værdi og dermed handelspris ikke svarer til markedsprisen på et identisk eller tilsvarende køretøj.

Kan du ikke acceptere denne afgørelse, henvises du til at fremsende begrundet klage til motorankenævnet inden 3 måneder. Af praktiske årsager bedes en evt. klage fremsendt via SKAT.

Registrering hos SKAT

Køretøjet kan registreres med nummerplader. Anmelder er registreret for registreringsafgift og har kredit. Afgiften (med fradrag for evt. toldsyn) kr. medtages på afgiftsangivelsen i den måned hvor køretøjet indregistreres.

Køretøjet kan først indregistreres med nummerplader, når afgiften (med fradrag for evt. toldsyn) eller sikkerhedsstillelse kr. er indbetalt kontant til SKAT.

Toldattest skal medbringes ved køretøjets indregistrering. Motorcenter og SC-kode

Underskrift

Nummerpladefarve: Sort/hvid Gul

Ejerskifte mv. - ikke tolddokument ved omregistrering

IRENA F. PETERSEN

2009.06 21.043

Se i øvrigt orientering på sidste side

Bemærk: Ingen afgift

Guide til Indregistrering af Knallert som MC

Maskine til registreringsafgift af motorkøretøjer

Side 1 af 1



SKAT

Beregningsgrundlag

Type	Motorcykel	Eksport	Nej
Brændstof	Benzin	ABS-bremser	Nej
Dato	11-08-2009 14:31		

Beregning af registreringsafgift og afgiftspligtig værdi

Oprindelig nypris inkl. moms og afgifter	10500
Handelspris i Danmark	5000
Værditab (%)	52,38 % (5500)
Afgiftsgrundlag	5000

	Ny	Brugt
Fradrag/tillæg i værdi		

Listepris	5000
-----------	------

Beregning af registreringsafgift før fradrag/tillæg

Skalaknæk 1	4238	
Skalaknæk 2	11858	
Lav afgiftsprocent af værdi under knæk	105 %	390
Høj afgiftsprocent af værdi over knæk	180 %	0

Samlet registreringsafgift	390
Afgiftspligtig værdi	4610

Guide til Indregistrering af Knallert som MC

Herunder findes kopi af FS1 registreringsattest

Denne skal medbringes som eksempel til synsmanden

REGISTRERINGSATTEST		DEL I		Dokumentets nummer	
Danmark (DK)				06266489/ 08489515	
Det Europæiske Fællesskab					
SKAT		B: Dato for køretøjets første registrering		A: Registreringsnummer	
Свидетельство за управление, часть 1 / Permiso de circulación, Parte I / Osvedčeni o registraci – Část I Zulassungsbescheinigung, Teil I / Registreerimistunnistus, Osa I / Άδεια κυκλοφορίας Πιστοποιητικό Εγγραφής, Μέρος I / Registration certificate, Part I / Certificat d'immatriculation, Partie I Teastas Cíaráithe, / Carta di circolazione, Parte I / Reģistrācijas apliecība, I. daļa / Registrācijas liudzimas, I daļa Forgalmi engedély, I. Rész / Certificat ta' Registrazzjoni, L-I Parti / Kentekenbewijs, Deel I / Dowód Rejestracyjny, Część I / Certificado de matricula, Parte I / Certificat de Immatriculare Parte I / Osvedčenie o evidencii, Časť I / Prometno dovoljenje, Del I / Reķisterintitodistus, Osa I Registreringsbeviset, Del I		31.12.1972		AG 12610	
		I: Registreringsdato		Ændringsdato	
		10.08.2011		10.08.2011	
				Motorkontor	
				85	
C.1: Indehaver af registreringsattesten		C.3: Bruger			
C.1.2: Henrik [redacted]					
C.1.1: [redacted]					
C.1.3: [redacted] ng 81					
[redacted] lev					
[redacted] 200 [redacted]					
C.4 c: Indehaveren af registreringsattesten er ikke herved identificeret som civilretlig ejer af køretøjet					
Tekniske oplysninger					
D.1: Mærke		E: Stelnummer			
YAMAHA		FS1401 [redacted]			
D.3: Handelsbetegnelse		G: Kørekilvægt (kg)		F.1: Teknisk tilladt totalvægt (kg)	
FS1 -		80		260	
		F.2: Tilladt totalvægt (kg)		260	
D.2: Type		Egenvægt (kg)		L: Antal aksler	
FS1K		70		2	
K: Typegodkendelsesnummer		P.1: Slægvolumen (cm³)		P.2: Stereste effekt (kW)	
		49		4	
		P.3: Drivkraft		Benzin	
J: Art		Q: Effekt/vægt-forhold (kW/kg)		Brændstofforbrug (km/l)	
Motorcykel		0,05			
Anvendelse		S.1: Antal siddepladser (inkl. førerens plads)		S.2: Antal ståpladser	
Privat personkørsel		2			
Oplysninger om registreringen					
H: Registreringens gyldighed					
REGISTRERINGSATTEST		DEL II		Dokumentets nummer	
Danmark (DK)				06266489/ 08489515	
Det Europæiske Fællesskab					
SKAT		B: Dato for køretøjets første registrering		A: Registreringsnummer	
Свидетельство за управление, часть 2 / Permiso de circulación, Parte II / Osvedčeni o registraci – Část II Zulassungsbescheinigung, Teil II / Registreerimistunnistus, Osa II / Άδεια κυκλοφορίας Πιστοποιητικό Εγγραφής, Μέρος II / Registration certificate, Part II / Certificat d'immatriculation, Partie II Teastas Cíaráithe, / Carta di circolazione, Parte II / Reģistrācijas apliecība, II. daļa / Registrācijas liudzimas, II daļa Forgalmi engedély, II. Rész / Certificat ta' Registrazzjoni, L-II Parti / Kentekenbewijs, Deel II Dowód Rejestracyjny, Część II / Certificado de matricula, Parte II / Certificat de Immatriculare Osvedčenie o evidencii, Časť II / Prometno dovoljenje, Del II / Reķisterintitodistus, Osa II Registreringsbeviset, Del II		31.12.1972		AG 12610	
D.1: Mærke		E: Stelnummer			
YAMAHA		FS1401 [redacted]			
D.3: Handelsbetegnelse		K: Typegodkendelsesnummer			
FS1 -					
D.2: Type					
FS1K					

Guide til Indregistrering af Knallert som MC

Herunder findes billeder af andre indregistrerede Yamaha FS1 motorcykler.



Denne Kan medbringes som eksempel til synsmanden



Guide til Indregistrering af Knallert som MC

Så er det bare ud at køre MC

Tak til Jens mc, Thoms, Fiskepeter, Henrik N, Per, Morten og andre fra Yamaha fs1 forum der har bidraget med informationer og billeder i denne guide.

Kør forsigtigt

D 27/7-2010

NielsFup